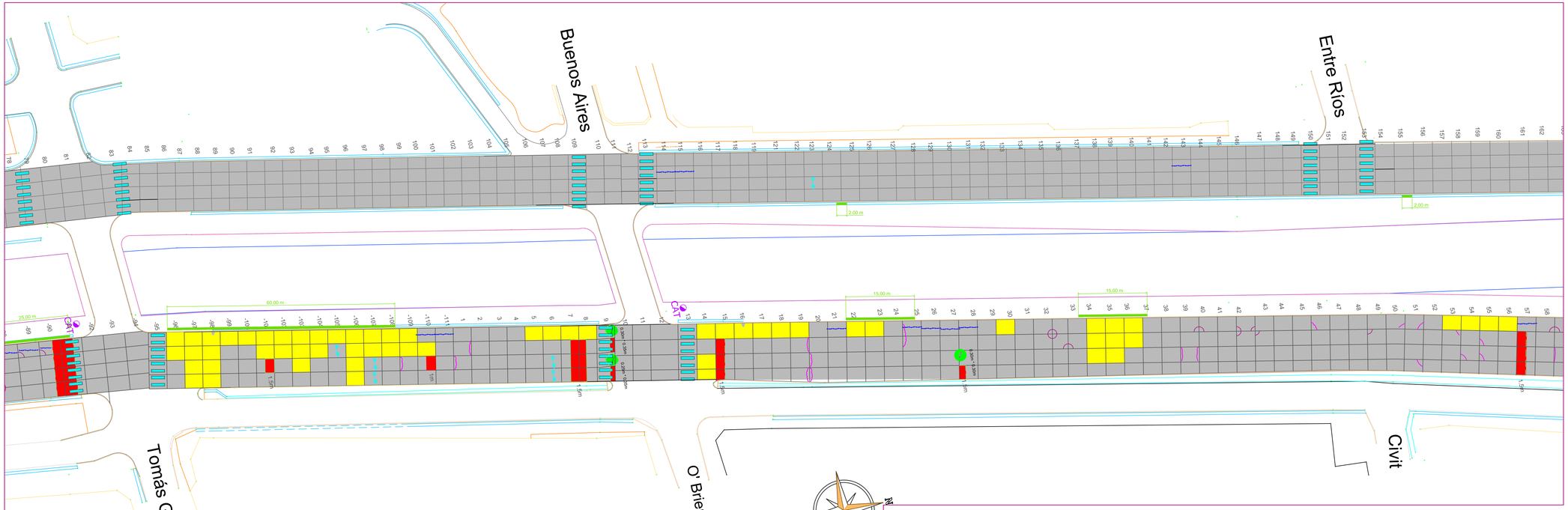

REFERENCIAS

- REPARACION EN PROFUNDIDAD TOTAL DE LOSAS
- DEMOLICION Y SUSTITUCION DE LOSA COMPLETA
- DEMOLICIÓN Y CONSTRUCCIÓN DE CUNETAS
- EJECUCIÓN DE COSTURA CRUZADA EN FISURAS LONGITUDINALES
- EJECUCIÓN DE REINSERCION DE PASADORES EN FISURAS TRANSVERSALES
- RESELLADO DE JUNTAS EN DESPOSTILLAMIENTO
- REPARACION DE FISURAS MENORES EN ESQUINAS CON ASFALTO MODIFICADO

ESCALAS	Planimetría	1:500	REFERENCIAS:			DIRECCIÓN PROVINCIAL DE VIALIDAD MENDOZA — PLANO 12 de 21
calculó		Proyectista	Director de Proyecto	Coord. Área Técnica	Administrador Arq. Oscar Sandes	Obra: Refuncionalización Av. Costanera
preparó	Est. y Proy. DPV MENDOZA					
proyectó						Departamento: CAPITAL – GUAYMALLÉN – LAS HERAS
dibujó					Sub Administrador Arq. Diego kotlik	
relevó		Andrés Cannistraci	Ing. Omar Valdivia	Ing. José Luis Expósito		DETALLE DETERIOROS Y REPARACIÓN DE LOSAS