

Planimetría: Progr. 0-130 O Tramo 2
Esc. 1:500

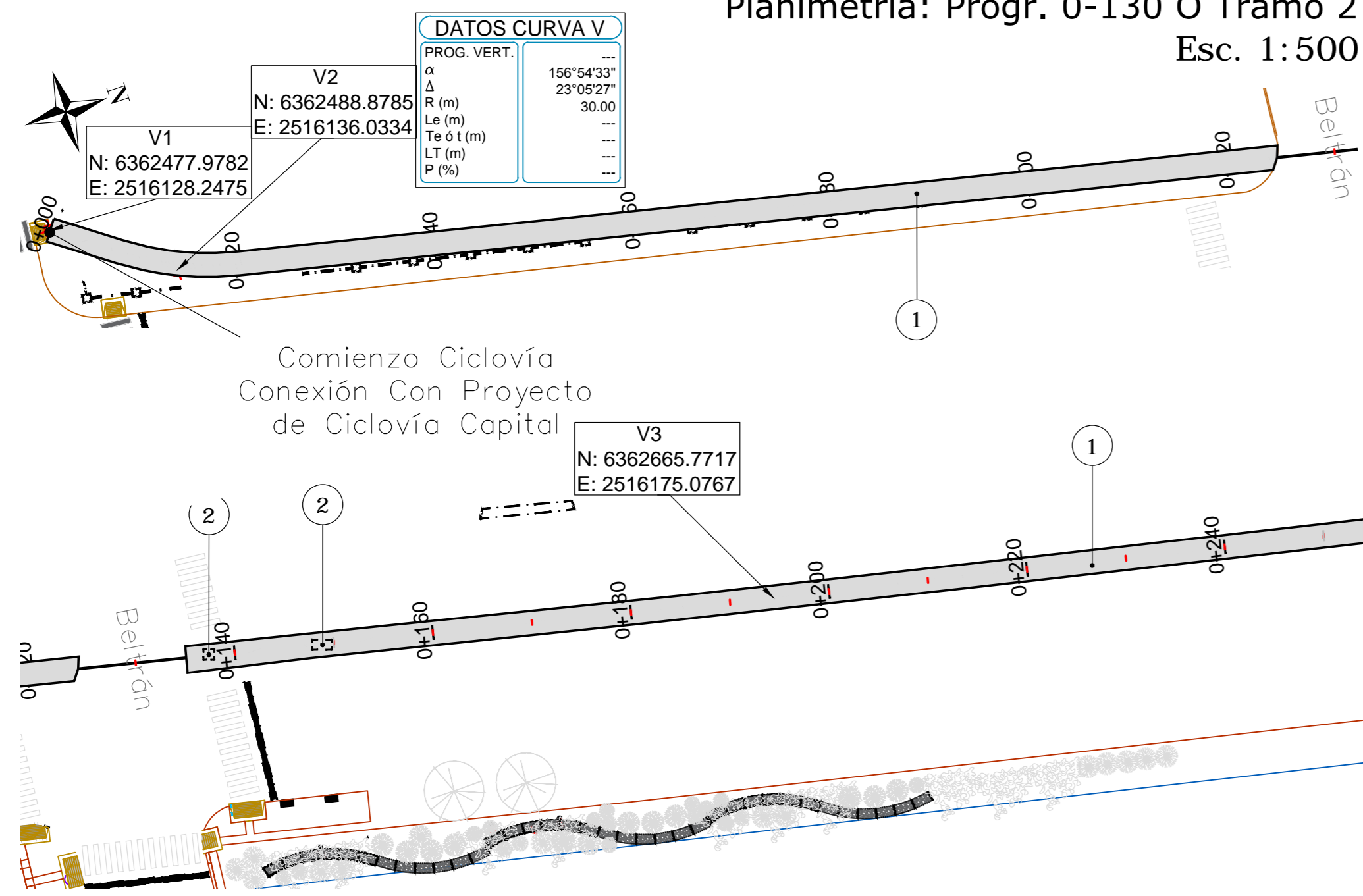

Notas:

- Entre Progresivas 0-610 se respetará la altimetría existente y se realizará demarcación horizontal sobre las veredas existentes
- En progresiva 120 se deberá demoler el cantero de la Plaza Fundacional y será reemplazado por baldosas de las mismas características a las existentes

Planimetría: Progr. 130-520 O Tramo 2
Esc. 1:500

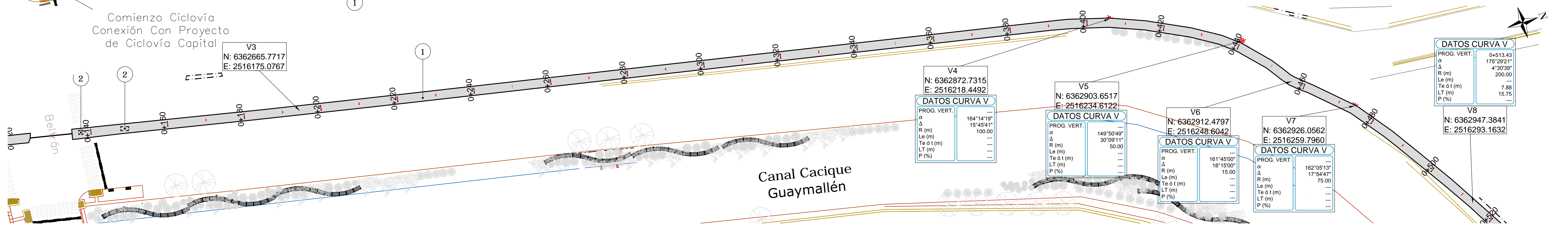

Altimetría: Progr. 130-520 O Tramo 2
Esc. H. 1:500
Esc. V. 1:50

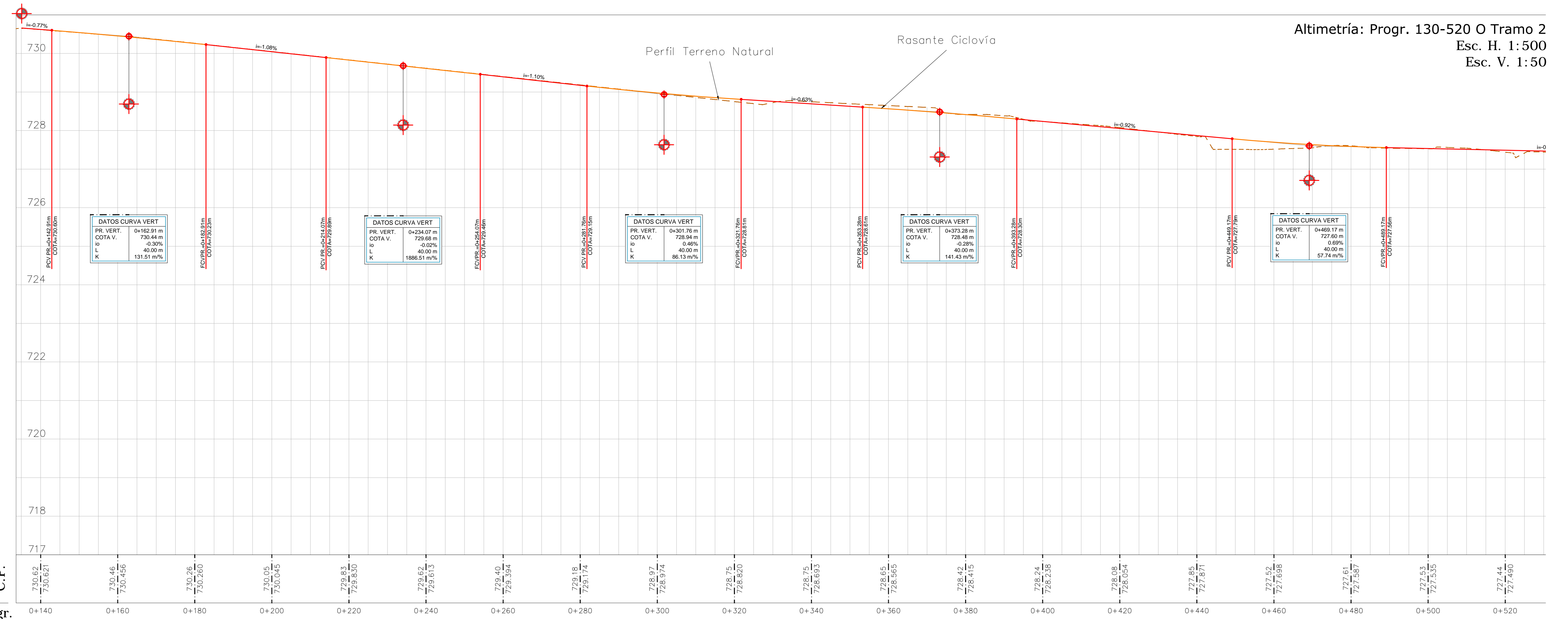

C.T.N.
C.P.

Progr.	0+140	0+160	0+180	0+200	0+220	0+240	0+260	0+280	0+300	0+320	0+340	0+360	0+380	0+400	0+420	0+440	0+460	0+480	0+500	0+520
--------	-------	-------	-------	-------	-------	-------	-------	-------	-------	-------	-------	-------	-------	-------	-------	-------	-------	-------	-------	-------

SIGNIFICADO DE LOS NUMEROS	1	DEMARCACIÓN HORIZONTAL DE CICLOVÍA SOBRE VEREDAS EXISTENTES	2	RETIRO DE MONOLITOS	ESCALAS	Planimetría	1:500	REFERENCIAS:	Projectista Director de Proyecto Jefe dpto. E. y P. Coord. Área Técnica Administrador Arq. Oscar Sandes Sub-Administrador Arq. Diego Kotlik	Ing. Omar Valdivia Ing. José Giunta Ing. José Expósito	Obra: Refuncionalización Av. Costanera Departamento: CAPITAL - GUAYMELLÉN - LAS HERAS PLAN/ALTIMETRÍA CICLOVÍA COSTADO OESTE	PLANO 05 de 08		
	calculó	preparó	proyectó	dibujó									relevó	Andrés Cannistraci
	Est. y Proj. DPV MENDOZA													